



## บันทึกข้อความ

ส่วนราชการ สำนักงานศึกษาธิการจังหวัดพัทลุง กลุ่มบริหารงานบุคคล โทร. ๐ ๗๔๘๒ ๙๕๑๓

ที่ ศธ ๐๒๙๐/ -

วันที่ ๑๑ กันยายน ๒๕๖๗

เรื่อง การต่อยอดการเรียนรู้ภายในสำนักงานศึกษาธิการจังหวัดพัทลุง โดยใช้องค์ความรู้จากการจัดการความรู้  
เรียน ศึกษาธิการจังหวัดพัทลุง

ตามที่ กลุ่มบริหารงานบุคคล ได้รับอนุมัติให้ดำเนินการโครงการจัดการความรู้ของบุคลากร  
สำนักงานศึกษาธิการจังหวัดพัทลุง เป็นโครงการที่สอดคล้องกับมาตรฐานสำนักงานศึกษาธิการจังหวัด  
มาตรฐานที่ ๑ การบริหารจัดการองค์กรสู่ความเป็นเลิศ ตัวบ่งชี้ที่ ๒ การพัฒนาองค์กรแห่งการเรียนรู้ และ  
คำรับรองการปฏิบัติราชการ ประจำปีงบประมาณ พ.ศ. ๒๕๖๗ หมวด ๔ ประเด็นที่ ๔.๓ ระดับพื้นฐาน  
(BASIC) ซึ่งสำนักงานศึกษาธิการจังหวัดพัทลุงได้มีการแต่งตั้งผู้บริหารจัดการความรู้ คณะทำงานจัดการความรู้  
และสำรวจ/คัดเลือก องค์ความรู้ของสำนักงานศึกษาธิการจังหวัดพัทลุง รวมทั้งได้อนุมัติแผนการจัดการความรู้  
และดำเนินกิจกรรมจัดการความรู้ตามแผนการจัดการความรู้ มีการรวบรวมองค์ความรู้เพื่อนำไปจัดทำเป็นคลัง  
ความรู้ มีการจัดประชุมคณะทำงานจัดการความรู้ เพื่อร่วมกันตรวจสอบความถูกต้อง ครบถ้วน และเป็น  
ปัจจุบัน ของข้อมูลหน่วยงานที่รวบรวมองค์ความรู้ที่เกี่ยวข้องกับการทำงานอย่างเป็นระบบ และมีการเผยแพร่  
การรวบรวมองค์ความรู้ที่เกี่ยวข้องกับการทำงาน นั้น

จากการดำเนินกิจกรรมการจัดการความรู้ตามแผนการจัดการความรู้ พบว่า บุคลากร  
สำนักงานศึกษาธิการจังหวัดพัทลุง มีการนำองค์ความรู้จากสื่อความรู้ที่มีการเผยแพร่ จากการแลกเปลี่ยน  
เรียนรู้ภายในสำนักงานศึกษาธิการจังหวัดพัทลุง มาต่อยอดการเรียนรู้ ซึ่งกลุ่มบริหารงานบุคคล ได้จัดทำ  
Infographic การต่อยอดการเรียนรู้ภายในหน่วยงาน โดยการใช้ข้อมูล สารสนเทศ องค์ความรู้ ที่มาจากการจัด  
กิจกรรมการจัดการเรียนรู้ของสำนักงานศึกษาธิการจังหวัดพัทลุง และมีเครื่องมือ SECI Model ในการต่อยอด  
การเรียนรู้ รายละเอียดปรากฏตามเอกสารที่แนบมาพร้อมนี้

จึงเรียนมาเพื่อโปรดทราบและพิจารณา

ประภัสรา บุญช่วย

(นางสาวประภัสรา บุญช่วย)  
นักทรัพยากรบุคคลปฏิบัติการ

นางสาวณัชชา

(นางสาวณัชชาโรจน์บุญฤทธิ์)  
นักทรัพยากรบุคคลชำนาญการพิเศษ รักษาการในตำแหน่ง  
ศึกษาธิการจังหวัดพัทลุง



# การต่อยอดการเรียนรู้ ภายในหน่วยงาน

## โดย..การใช้ข้อมูล สารสนเทศ องค์กรความรู้

### องค์ความรู้ เรื่อง การเขียนโครงการตามแผนการปฏิบัติราชการประจำปีงบประมาณ

#### ดำเนินการโดยใช้ SECI Model

#### การแลกเปลี่ยนเรียนรู้

สำนักงานศึกษาธิการจังหวัดพังงา จัดอบรมแลกเปลี่ยนเรียนรู้ เรื่อง การเขียนโครงการตามแผนการปฏิบัติ เมื่อวันที่ 5 เมษายน 2567 เวลา 09.00 น. ณ ห้องประชุมสำนักงานศึกษาธิการจังหวัดพังงา ให้กับบุคลากรสำนักงานศึกษาธิการจังหวัดพังงา โดยวิทยากรกลุ่มนโยบายและแผน มีวัตถุประสงค์เพื่อให้บุคลากรภายในหน่วยงานได้รับความรู้ความเข้าใจเกี่ยวกับการเขียนโครงการตามแผนการปฏิบัติราชการประจำปีงบประมาณ และสามารถนำความรู้ไปใช้ในการเขียนโครงการได้อย่างมีประสิทธิภาพ



S

Socialization



E

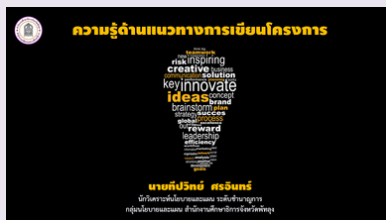

สื่อความรู้

#### การสกัดความรู้ออกจากตัวคน

Externalization

ผู้ถ่ายทอดองค์ความรู้ ได้นำความรู้ออกมาเขียนเป็นสื่อ presentation เรื่อง ความรู้ด้านแนวทางการเขียนโครงการ ซึ่งเป็นการส่งออกความรู้ฝังลึกจากตัวบุคคล ไปเป็นความรู้ชัดแจ้ง

#### การรวบรวมความรู้

Combination

สำนักงานศึกษาธิการจังหวัดพังงา มีการเผยแพร่สื่อ presentation เรื่อง ความรู้ด้านแนวทางการเขียนโครงการ และเอกสารที่เกี่ยวข้อง บนเว็บไซต์หลักของสำนักงานศึกษาธิการจังหวัดพังงา ให้กับบุคลากรในสังกัดสำนักงานศึกษาธิการจังหวัดพังงา ได้เข้ามาศึกษาทำความเข้าใจ

<https://www.ptlpeo.go.th/>



Link เผยแพร่



C

I

เอกสาร

Serial Number	ชื่อเอกสาร	ประเภทเอกสาร	สถานะเอกสาร	วันที่เผยแพร่	วันที่ปรับปรุง	ผู้จัดทำเอกสาร	หน่วยงาน
1	คู่มือการเขียนโครงการตามแผนการปฏิบัติราชการประจำปีงบประมาณ 2567	คู่มือ	เผยแพร่	05/04/2567		นางสาวกัญญาพร...	สำนักงานศึกษาธิการจังหวัดพังงา
2	เอกสารแนวทางการเขียนโครงการตามแผนการปฏิบัติราชการประจำปีงบประมาณ 2567	เอกสาร	เผยแพร่	05/04/2567		นางสาวกัญญาพร...	สำนักงานศึกษาธิการจังหวัดพังงา

SCAN ME

#### การผนึกความรู้

Internalization

บุคลากรสำนักงานศึกษาธิการจังหวัดพังงา ได้รับความรู้ชัดแจ้งจากสื่อความรู้ที่มีการเผยแพร่ การแลกเปลี่ยนเรียนรู้ และสามารถนำความรู้ที่ได้รับมาเขียนโครงการตามแผนปฏิบัติราชการประจำปีของจังหวัดพังงา และนำเสนอโครงการให้สำนักงานจังหวัดพังงา ตามหนังสือที่ ศธ 0290/752 ลงวันที่ 20 พฤษภาคม 2567



# การต่อยอดการเรียนรู้ ภายในหน่วยงาน

โดย..การใช้ข้อมูล สารสนเทศ องค์กรความรู้

องค์กรความรู้ เรื่อง แนวทางการเบิกจ่ายงบประมาณประจำปี พ.ศ. ๒๕๖๗

ดำเนินการโดยใช้ SECI Model

## การแลกเปลี่ยนเรียนรู้ (Socialization)



จัดอบรมแลกเปลี่ยนเรียนรู้ เรื่อง แนวทางการเบิกจ่ายงบประมาณประจำปี พ.ศ. ๒๕๖๗ เมื่อวันที่ ๑๔ มีนาคม ๒๕๖๗ เวลา ๑๓.๐๐ น. ณ ห้องประชุมสำนักงานศึกษาธิการจังหวัดพัทลุง ให้กับบุคลากรสำนักงานศึกษาธิการจังหวัดพัทลุง โดยวิทยากรกลุ่มอำนาจการ มีวัตถุประสงค์เพื่อให้บุคลากรภายในหน่วยงานได้รับความรู้ความเข้าใจเกี่ยวกับแนวทางการเบิกจ่ายงบประมาณประจำปี พ.ศ. ๒๕๖๗ และสามารถเบิกจ่ายงบประมาณได้อย่างถูกต้อง



## การสกัดความรู้จากตัวคน (Externalization)

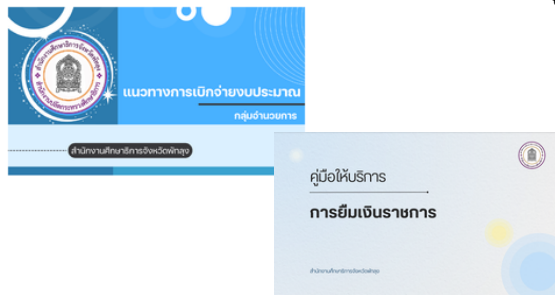

ผู้ถ่ายทอดองค์ความรู้ ได้นำความรู้ออกมาเขียนเป็นสื่อ presentation เรื่อง แนวทางการเบิกจ่ายงบประมาณ และมีการจัดทำคู่มือการให้บริการ การยืมเงินราชการ, การส่งใช้เงินยืมราชการ และการเบิกเพื่อชดใช้ใบสำคัญ ซึ่งเป็นการส่งออกความรู้ฝังลึกจากตัวบุคคล ไปเป็นความรู้ชัดแจ้ง

## การรวบรวมความรู้ (Combination)

<https://www.ptlpeo.go.th/>



Link เผยแพร่



สำนักงานศึกษาธิการจังหวัดพัทลุง มีการเผยแพร่ สื่อ presentation เรื่อง แนวทางการเบิกจ่ายงบประมาณ, คู่มือการให้บริการ การยืมเงินราชการ, การส่งใช้เงินยืมราชการ และการเบิกเพื่อชดใช้ใบสำคัญ บนเว็บไซต์หลักของสำนักงานศึกษาธิการจังหวัดพัทลุง ให้กับบุคลากรในสังกัดสำนักงานศึกษาธิการจังหวัดพัทลุง ได้เข้ามาศึกษาทำความเข้าใจ



## การผนึกความรู้ (Internalization)

บุคลากรสำนักงานศึกษาธิการจังหวัดพัทลุง ได้รับความรู้ชัดแจ้งจากสื่อความรู้ที่มีการเผยแพร่ การแลกเปลี่ยนเรียนรู้ และสามารถนำความรู้ที่ได้รับมาขออนุมัติใช้งบประมาณ เช่น ขออนุมัติใช้งบประมาณฝึกอบรมข้าราชการบรรจุใหม่, เดินทางไปราชการ และค่าใช้จ่ายการดำเนินการตามโครงการ เป็นต้น ซึ่งจากการสอบถามนักวิชาการเงินและบัญชีในเรื่องขั้นตอนและเอกสารหลักฐานการเบิกจ่าย ทราบว่าบุคลากรสำนักงานศึกษาธิการจังหวัดพัทลุงมีการเบิกจ่ายงบประมาณได้อย่างถูกต้อง

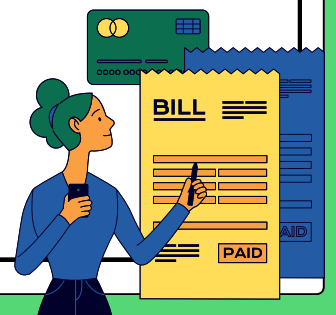



## บันทึกข้อความ

ส่วนราชการ สำนักงานศึกษาธิการจังหวัดพัทลุง กลุ่มนโยบายและแผน

ที่..... วันที่ 20 พฤษภาคม 2567

เรื่อง การจัดทำแผนงาน/โครงการตามแผนปฏิบัติการประจำปีของจังหวัดพัทลุง และกลุ่มจังหวัดภาคใต้ฝั่งอ่าวไทย ประจำปีงบประมาณ พ.ศ. 2569

เรียน ศึกษาธิการจังหวัดพัทลุง

**เรื่องเดิม** ตามที่จังหวัดพัทลุงให้จัดทำแผนงาน/โครงการตามแผนปฏิบัติการประจำปีของจังหวัดพัทลุง และกลุ่มจังหวัดภาคใต้ฝั่งอ่าวไทย ประจำปีงบประมาณ พ.ศ. 2569 ที่สอดคล้องกับแผนแม่บทภายใต้ยุทธศาสตร์ชาติ เป้าหมายและแนวทางการพัฒนาภาคแนวทางการพัฒนาในอนาคตของกลุ่มจังหวัด เป้าหมายการพัฒนาจังหวัด 20 ปี เป้าหมายการพัฒนาที่ยั่งยืนระดับจังหวัด (SDGs) ประเด็นการพัฒนาและแนวทางการพัฒนาจังหวัดพัทลุง และคำนึงถึงความต้องการของอำเภอในพื้นที่เป็นสำคัญ นั้น

**ข้อเท็จจริง** กลุ่มนโยบายและแผน ได้จัดทำรายละเอียดข้อมูลโครงการ/คำขอรับการจัดสรรงบประมาณประจำปี พ.ศ. 2569 และรวบรวมรายละเอียดข้อมูลโครงการจากกลุ่ม/หน่วยที่รับผิดชอบโครงการ เพื่อจัดส่งให้สำนักงานจังหวัดพัทลุงเรียบร้อยแล้ว จำนวนทั้งสิ้น 7 โครงการ รวมงบประมาณ 10,612,270 บาท รายละเอียดดังแนบ

**ข้อพิจารณา** เห็นควรจัดส่งรายละเอียดข้อมูลโครงการจำนวน 7 โครงการ เพื่อขอรับการจัดสรรงบประมาณประจำปี พ.ศ. 2569 ตามแผนปฏิบัติการประจำปีงบประมาณ พ.ศ. 2569 ของจังหวัดพัทลุง ไปยังสำนักงานจังหวัดพัทลุงต่อไป

**ข้อเสนอ** จึงเรียนมาเพื่อโปรดทราบและพิจารณาลงนามในหนังสือนำส่ง

เอกสารแนบ : ต้นเรื่อง , หนังสือนำส่ง , รายละเอียดโครงการ ,

**พิมพ์พรณ ยืนยาว**

(นางสาวพิมพ์พรณ ยืนยาว)

นักวิเคราะห์นโยบายและแผนปฏิบัติการ

ลงนามแล้ว,ทราบ,ชอบ

(นายมุฮันมัด ตีอราแม)

รองศึกษาธิการจังหวัด รักษาการในตำแหน่ง

ศึกษาธิการจังหวัดพัทลุง

20 พ.ค. 2567

(นางพามาส กล้วยเครือ)

ผู้อำนวยการกลุ่ม

20 พ.ค. 2567



ที่ ศธ ๐๒๙๐/๗๕๒

สำนักงานศึกษาธิการจังหวัดพัทลุง  
๑๔ หมู่ที่ ๑ ถนนเอเชีย ตำบลเขาเจ็ยก  
อำเภอเมือง จังหวัดพัทลุง ๙๓๐๐๐

๒๐ พฤษภาคม ๒๕๖๗

เรื่อง การจัดทำแผนงาน/โครงการตามแผนปฏิบัติการประจำปีของจังหวัดพัทลุง และกลุ่มจังหวัดภาคใต้  
ฝั่งอ่าวไทย ประจำปีงบประมาณ พ.ศ. ๒๕๖๙

เรียน ผู้ว่าราชการจังหวัดพัทลุง

อ้างถึง หนังสือจังหวัดพัทลุง ด่วนที่สุด ที่ พท ๐๐๑๗.๒/ว ๑๓๖๐ ลงวันที่ ๑๕ มีนาคม ๒๕๖๗

สิ่งที่ส่งมาด้วย ๑. โครงการแบบย่อ (Project Brief) ของโครงการ	จำนวน ๗ ชุด
๒. ข้อมูลพื้นฐานโครงการของจังหวัด (แบบ จ.๑-๑)	จำนวน ๗ ชุด
๓. รายละเอียดจำแนกตามงบรายจ่าย	จำนวน ๗ ชุด

ตามหนังสือที่อ้างถึง สำนักงานจังหวัดพัทลุง ขอให้ส่วนราชการพิจารณาดำเนินการจัดทำ  
แผนงาน/โครงการตามแผนปฏิบัติการประจำปีของจังหวัดพัทลุง และกลุ่มจังหวัดภาคใต้ฝั่งอ่าวไทย  
ประจำปีงบประมาณ พ.ศ. ๒๕๖๙ ที่สอดคล้องกับแผนแม่บทภายใต้ยุทธศาสตร์ชาติ เป้าหมายและแนวทางการ  
พัฒนาภาค แนวทางการพัฒนาในอนาคตของกลุ่มจังหวัด เป้าหมายการพัฒนาจังหวัด ๒๐ ปี เป้าหมายการ  
พัฒนาที่ยั่งยืนระดับจังหวัด (SDGs) ประเด็นการพัฒนาและแนวทางการพัฒนาจังหวัดพัทลุง และคำนึงถึงความ  
ต้องการของอำเภอในพื้นที่เป็นสำคัญ ความทราบแล้วนั้น

สำนักงานศึกษาธิการจังหวัดพัทลุง ดำเนินการจัดทำรายละเอียดข้อมูลโครงการ/คำขอรับ  
การจัดสรรงบประมาณประจำปี พ.ศ. ๒๕๖๙ เรียบร้อยแล้ว จึงขอจัดส่งโครงการจำนวน ๗ โครงการ  
ให้สำนักงานจังหวัดพัทลุง ดำเนินการในส่วนที่เกี่ยวข้องต่อไป รายละเอียดดังสิ่งที่ส่งมาด้วย

จึงเรียนมาเพื่อโปรดทราบ

ขอแสดงความนับถือ

(นายอนุวัฒน์ ตีอราแม)

รองศึกษาธิการจังหวัด รักษาการในตำแหน่ง  
ศึกษาธิการจังหวัดพัทลุง

กลุ่มนโยบายและแผน

โทร. ๐ ๗๕๖๐ ๖๗๑๙

โทรสาร. ๐ ๗๕๖๐ ๖๗๑๘

โครงการ / กิจกรรม	งบประมาณ (บาท)	ยุทธศาสตร์ชาติ/แผนแม่บท	หมวดหมู่ของแผนพัฒนาฉบับที่ 13	ความสอดคล้อง		ตัวชี้วัดโครงการ	หน่วยงาน	แบบสรุปแจกแจงรายละเอียด
				เป้าหมายการพัฒนาจังหวัด 20 ปี จังหวัดพัทลุง	เป้าหมายการพัฒนาที่ยั่งยืน SDGs			
โครงการพัฒนานักสำรวจรุ่นเยาว์ผู้พิการที่ทัศนคติคนพิการที่ศรัทธา แหล่งเรียนรู้ธรรมชาติและชาดักดำบรรพสุภากรท่องเที่ยวทะเลโบราณพัทลุง	915,650	ด้านการพัฒนาและเสริมสร้างศักยภาพทรัพยากรมนุษย์และด้านการสร้างการเติบโตบนคุณภาพชีวิตที่เป็นมิตรต่อสิ่งแวดล้อม / ประเด็นที่ 11 การพัฒนาคุณภาพคนตลอดช่วงชีวิต ประเด็นที่ 12 การพัฒนาการเรียนรู้ และ ประเด็นที่ 18 การเติบโตอย่างยั่งยืน	หมวดหมู่ที่ 2 ไทยเป็นจุดหมายของการท่องเที่ยวที่เน้นคุณภาพและความยั่งยืน	เสริมสร้างความมั่นคง มั่งคั่ง ยั่งยืน จากภูมิปัญญาท้องถิ่นในรูปแบบเมืองแห่งการเรียนรู้ที่เติบโตจากชุมชนและพื้นที่สำหรับการประกอบกิจกรรมอุตสาหกรรมและคลังสินค้าในการจัดการฝั่งเมืองรวมจังหวัดพัทลุง	SDG04 สร้างหลักประกันว่าทุกคนมีการศึกษาที่มีคุณภาพอย่างครอบคลุมและเท่าเทียม และสนับสนุนโอกาสในการเรียนรู้ตลอดชีวิต	1) ร้อยละของนักเรียนมีความตระหนักในทรัพยากรธรรมชาติและสิ่งแวดล้อมของจังหวัดพัทลุง (ร้อยละ 80) 2) ร้อยละของนักเรียนมีความรู้ ความเข้าใจ เกี่ยวกับสิ่งมีชีวิตและชาดักดำบรรพสุภากรจังหวัดพัทลุง (ร้อยละ 80) 3) ร้อยละความสำเร็จของการจัดทำหลักสูตรท้องถิ่นด้านแหล่งเรียนรู้ทางธรรมชาติและชาดักดำบรรพสุภากรจังหวัดพัทลุง (ร้อยละ 100) 4) จำนวนมีคฤหคก่น้อยปฏิบัติหน้าที่ตามแหล่งท่องเที่ยวที่สำคัญ (จำนวน 100 คน)	ศอจ.พัทลุง	<b>3 กิจกรรม (งปม. 915,650 บาท)</b> <b>กิจกรรมที่ 1</b> ค่ายนักสำรวจผู้พิการทัศนคติคนพิการที่ศรัทธา สู่อ้อมแห่งทะเลโบราณพัทลุง (งปม. 500,000 บาท) - อบรมให้ความรู้แก่นักเรียน 150 คน ครูผู้ควบคุม 30 คน รวม 190 คน กิจกรรม 3 วัน 2 คืน จำนวน 2 รุ่นๆ ละ 90 คน เพื่อให้ความรู้แหล่งเรียนรู้ธรรมชาติและชาดักดำบรรพสุภากรจังหวัดพัทลุง <b>กิจกรรมที่ 2</b> พัฒนาหลักสูตรท้องถิ่นด้านแหล่งเรียนรู้ธรรมชาติและชาดักดำบรรพสุภากรจังหวัดพัทลุง (งปม. 333,800 บาท) - จัดทำหลักสูตรท้องถิ่นด้านแหล่งเรียนรู้ธรรมชาติและชาดักดำบรรพสุภากร โดยการประชุมคณะทำงาน 3 ครั้งๆ ละ 1 วัน เพื่อจัดทำเล่มหลักสูตรดังกล่าวจำนวน 1,000 เล่ม <b>กิจกรรมที่ 3</b> มีคฤหคก่น้อยผู้พิการทัศนคติคนพิการที่ศรัทธา (งปม. 81,850 บาท) - อบรมให้นักเรียนในพื้นที่แหล่งท่องเที่ยวที่สำคัญเพื่อเป็นมีคฤหคก่น้อยประจำแหล่งท่องเที่ยว 5 แห่งๆ ละ 20 คน
ส่งเสริมเมืองแห่งการเรียนรู้ ต้นทุนทางวัฒนธรรม ส่งเสริมเมืองอย่างยั่งยืน	3,075,150	ด้านการพัฒนาและเสริมสร้างศักยภาพทรัพยากรมนุษย์ / ประเด็นที่ 11 การพัฒนาคนตลอดช่วงชีวิต	หมวดหมู่ที่ 12 ไทยมีกำลังคนสมรรถนะสูง มุ่งเรียนรู้อย่างต่อเนื่อง ตอบโจทย์การพัฒนาแห่งอนาคต	เสริมสร้างความมั่นคง มั่งคั่ง ยั่งยืน จากภูมิปัญญาท้องถิ่นในรูปแบบเมืองแห่งการเรียนรู้ที่เติบโตจากชุมชนและพื้นที่สำหรับการประกอบกิจกรรมอุตสาหกรรมและคลังสินค้าในการจัดการฝั่งเมืองรวมจังหวัดพัทลุง	SDG04 สร้างหลักประกันว่าทุกคนมีการศึกษาที่มีคุณภาพอย่างครอบคลุมและเท่าเทียม และสนับสนุนโอกาสในการเรียนรู้ตลอดชีวิต	1) ผู้เรียนได้รับการพัฒนาทักษะด้านภาษาอังกฤษ และภาษาจีนเพื่อการสื่อสาร จำนวน 500 คน 2) ผู้เรียนได้รับการพัฒนาทักษะด้านโค้ดดิ้ง จำนวน 250 คน 3) ผู้เรียนได้รับการพัฒนาทักษะด้านการเงินและการออม จำนวน 200 คน 4) ผู้เรียนได้รับการพัฒนาทักษะการสร้างวินัย จำนวน 500 คน 5) ผู้เรียนได้รับประสบการณ์แนะแนวที่ทันสมัย จำนวน 2,000 คน 6) ผู้เรียนได้รับการเตรียมความพร้อมในการสอบเข้าคัดเลือก จำนวน 1,000 คน	ศอจ.พัทลุง	<b>6 กิจกรรม (งปม. 3,075,150 บาท)</b> <b>กิจกรรมที่ 1</b> ภาษาพิชิตโลกพัทลุง อบรมผู้เรียนด้านภาษาอังกฤษเพื่อการสื่อสารภาษาจีน และอื่นๆ (งปม.429,000 บาท) จำนวน 5 รุ่นๆ ละ 100 คน รวม 500 คน <b>กิจกรรมที่ 2</b> พัทลุงโค้ดดิ้งคลับ (Coding Club) อบรมผู้เรียนด้านการโค้ดดิ้งด้วยหุ่นยนต์ (งปม.245,500 บาท) จำนวน 5 รุ่นๆ ละ 50 คน รวม 250 คน <b>กิจกรรมที่ 3</b> เศรษฐีน้อยพัทลุง อบรมผู้เรียนด้านการเงินและการออม (Financial Literacy) (งปม. 148,650 บาท) จำนวน 2 รุ่นๆ ละ 100 คน รวม 200 คน <b>กิจกรรมที่ 4</b> เรียนรู้วัฒนธรรมสร้างวินัย อบรมผู้เรียนการสร้างวัฒนธรรมการมีวินัย (งปม. 339,000 บาท) จำนวน 5 รุ่นๆ ละ 100 คน รวม 500 คน <b>กิจกรรมที่ 5</b> จุดประกายฝัน สานพลังสร้างอนาคตเด็กเมืองลุง (Phatthalung Education Expo) (งปม. 1,300,000 บาท) จำนวน 2 ครั้งๆ ละ 1,00 คน รวม 2,000 คน <b>กิจกรรมที่ 6</b> หนึ่งใจดีไว้น้อง ดิวเพื่อเตรียมความพร้อมในการสอบเข้าคัดเลือก (งปม. 604,000 บาท) จำนวน 2 รุ่นๆ ละ 500 คน รวม 1,000 คน
โครงการพัฒนาระบบเชื่อมโยงข้อมูลการศึกษาสู่เมืองแห่งการเรียนรู้ที่ยั่งยืน	2,638,600	ด้านการพัฒนาและเสริมสร้างศักยภาพทรัพยากรมนุษย์ และด้านการปรับสมดุลและพัฒนากระบวนการบริหารจัดการภาครัฐ / ประเด็นที่ 11 การพัฒนาคุณภาพคนตลอดช่วงชีวิต ประเด็นที่ 12 การพัฒนาการเรียนรู้ และ ประเด็นที่ 20 การบริการประชาชนและประสิทธิภาพภาครัฐ	หมวดหมู่ที่ 13 ไทยมีภาครัฐที่ทันสมัย มีประสิทธิภาพ และตอบโจทย์ประชาชน	เสริมสร้างความมั่นคง มั่งคั่ง ยั่งยืน จากภูมิปัญญาท้องถิ่นในรูปแบบเมืองแห่งการเรียนรู้ที่เติบโตจากชุมชน และพื้นที่สำหรับการประกอบกิจกรรมอุตสาหกรรมและคลังสินค้าในการจัดการฝั่งเมืองรวมจังหวัดพัทลุง	SDG04 สร้างหลักประกันว่าทุกคนมีการศึกษาที่มีคุณภาพอย่างครอบคลุมและเท่าเทียม และสนับสนุนโอกาสในการเรียนรู้ตลอดชีวิต	1) ร้อยละความสำเร็จของการพัฒนาช่องทางทางสื่อสารข้อมูลด้านการศึกษาสู่เมืองแห่งการเรียนรู้ที่ยั่งยืน (ร้อยละ 100) 2) ร้อยละความสำเร็จของการพัฒนารูปแบบการบริหารสถานการณ์ การส่งต่อข้อมูลของเครือข่ายพนักงานเจ้าหน้าที่ ส่งเสริมความประพฤตินักเรียนและนักศึกษา ในการทำงาน ร่วมกันกับหน่วยงานด้านความปลอดภัยในจังหวัดพัทลุงอย่างเป็นระบบ (ร้อยละ 100)	ศอจ.พัทลุง	<b>2 กิจกรรม (งปม. 2,638,600 บาท)</b> <b>กิจกรรมที่ 1</b> พัฒนาช่องทางทางเชื่อมโยงข้อมูล ช่องทางทางสื่อสารประชาสัมพันธ์ ช่องทางในการแจ้งเหตุความไม่ปลอดภัยและกระบวนการที่เกี่ยวข้อง (งปม. 2,089,700 บาท) <b>กิจกรรมที่ 2</b> ประชาสัมพันธ์ระบบไปเป็นที่รู้จักในวงกว้าง รูปแบบงานเปิดตัวระบบและประชาสัมพันธ์แบบสัญจร (งปม. 548,900 บาท)

โครงการ / กิจกรรม	งบประมาณ (บาท)	ยุทธศาสตร์ชาติ/แผนแม่บท	หมวดหมู่ของแผนพัฒนาฉบับที่ 13	ความสอดคล้อง		ตัวชี้วัดโครงการ	หน่วยงาน	แบบสรุปแผนงานรายละเอียด
				เป้าหมายการพัฒนาจังหวัด 20 ปี จังหวัดพัทลุง	เป้าหมายการพัฒนาที่ยั่งยืน SDGs			
โครงการทบทรมนวัตวิถีของดีเมืองลุง ตามพระบรมราชโบายด้านการศึกษาสู่การปฏิบัติ	710,780	ด้านการสร้างความสามารถในการแข่งขัน / ประเด็นที่ 11 การพัฒนาศักยภาพคนตลอดช่วงชีวิต	หมวดหมู่ที่ 12 ไทยมีกำลังคนสมรรถนะสูง มุ่งเรียนรู้อย่างต่อเนื่อง ตอบโจทย์การพัฒนาแห่งอนาคต	เสริมสร้างความมั่นคง มั่งคั่ง ยั่งยืน จากภูมิปัญญาท้องถิ่นในรูปแบบเมืองแห่งการเรียนรู้ที่เติบโตจากชุมชนและพื้นที่สำหรับการประกอบกิจการอุตสาหกรรมและคลังสินค้าในการจัดการฝั่งเมืองรวมจังหวัดพัทลุง	SDG04 สร้างหลักประกันว่าทุกคนมีการศึกษาที่มีคุณภาพอย่างครอบคลุมและเท่าเทียม และสนับสนุนโอกาสในการเรียนรู้ตลอดชีวิต	มีนักเรียน นักศึกษา เป็นตัวแทนองค์ประกอบส่วนท้องถิ่นเข้าร่วมโครงการไม่น้อยกว่า 50 ตำบล ในพื้นที่จังหวัดพัทลุง	ศอจ.พัทลุง	<b>3 กิจกรรม (งบป. 710,780 บาท)</b> <b>กิจกรรมที่ 1</b> อบรมนักเรียนและครูแกนนำวิทยากรบรรยายให้ความรู้เกี่ยวกับประวัติศาสตร์จังหวัดพัทลุงและชาติไทย (งบป.176,400 บาท) <b>กิจกรรมที่ 2</b> การฝึกอบรมเทคนิคการนำเสนอผลิตภัณฑ์ ภูมิปัญญาท้องถิ่น เพื่อหารายได้ผ่านโซเชียลมีเดียอย่างมืออาชีพ (งบป.121,000 บาท) ฝึกอบรมผู้เรียนเทคนิคการนำเสนอผลิตภัณฑ์ภูมิปัญญาท้องถิ่น 1 วัน ผู้เข้าอบรม จำนวน 195 คน <b>กิจกรรมที่ 3</b> การจัดงานทบทรมนวัตวิถีที่ท้องถิ่นเมืองลุง ตามพระบรมราชโบายด้านการศึกษาสู่การปฏิบัติ (งบป.413,380 บาท) ประกอบด้วยการแข่งขันการนำเสนอผลิตภัณฑ์/ภูมิปัญญาท้องถิ่นชุมชน จำนวน 65 ตำบล การแข่งขันชมศิลป์วิถีโอจากการนำเสนอผลิตภัณฑ์/ภูมิปัญญาท้องถิ่นชุมชน และการจัดนิทรรศการของดีประจำอำเภอ 11 อำเภอ จำนวนผู้เข้าร่วมกิจกรรม 1,000 คน
โครงการเสริมสร้างการป้องกันและแก้ไขปัญหายาเสพติดในสถานศึกษา	611,400	ด้านการพัฒนาและเสริมสร้างศักยภาพทรัพยากรมนุษย์ / ประเด็นที่ 11 การพัฒนาคนตลอดช่วงชีวิต	หมวดหมู่ที่ 12 ไทยมีกำลังคนสมรรถนะสูง มุ่งเรียนรู้อย่างต่อเนื่อง ตอบโจทย์การพัฒนาแห่งอนาคต	มุ่งจัดภัยคุกคามและปัญหาจากความเปลี่ยนแปลงที่กระทบต่อการพัฒนาจังหวัด	SDG04 สร้างหลักประกันว่าทุกคนมีการศึกษาที่มีคุณภาพอย่างครอบคลุมและเท่าเทียม และสนับสนุนโอกาสในการเรียนรู้ตลอดชีวิต	นักเรียนชั้นมัธยมศึกษาตอนต้นเข้าร่วมกิจกรรม จำนวน 500 คน	ศอจ.พัทลุง	<b>4 กิจกรรม (งบป. 611,400 บาท)</b> <b>กิจกรรมที่ 1</b> อบรมให้ความรู้เกี่ยวกับความปลอดภัยจากสารเสพติดทุกชนิด แก่ นักเรียนชั้นมัธยมศึกษาตอนต้นทุกสังกัด จำนวน 5 รุ่น รุ่นละ 100 คน เป็นนักเรียนแกนนำ (งบป. 290,900 บาท) <b>กิจกรรมที่ 2</b> อบรมนักเรียนแกนนำสถานศึกษาสีขาว ปลอดภัย เสพติดและอบายมุข จำนวน 250 คน (งบป. 116,500 บาท) <b>กิจกรรมที่ 3</b> อบรมคัดคลิปผ่านแพลตฟอร์ม Tik Tok ในหัวข้อเด็กยุคใหม่ร่วมใจต้านภัยยาเสพติด (งบป. 61,500 บาท) <b>กิจกรรมที่ 4</b> จัดเวทีให้นักเรียนแสดงออกในทางสร้างสรรค์ เพื่อป้องกันการไปยุ่งเกี่ยวกับยาเสพติดและอบายมุขทุกชนิด (งบป. 142,500 บาท)
โครงการแหล่งเรียนรู้ภูมิปัญญาแห่งปราชญ์ สืบสานพลังปัญญาคนรุ่นใหม่จังหวัดพัทลุง	2,660,690	ด้านการสร้างโอกาสและความเสมอภาคทางสังคม / ประเด็น 10 การปรับเปลี่ยนค่านิยมและวัฒนธรรม ประเด็นที่ 11 การพัฒนาศักยภาพคนตลอดช่วงชีวิต และประเด็นที่ 12 การพัฒนาการเรียนรู้	หมวดหมู่ที่ 7 ไทยมีวิสาหกิจขนาดกลางและขนาดย่อมที่เข้มแข็ง มีศักยภาพสูง และสามารถแข่งขันได้ และหมวดหมู่ที่ 12 ไทยมีกำลังคนสมรรถนะสูง มุ่งเรียนรู้อย่างต่อเนื่อง ตอบโจทย์การพัฒนาแห่งอนาคต	เสริมสร้างความมั่นคง มั่งคั่ง ยั่งยืน จากภูมิปัญญาท้องถิ่นในรูปแบบเมืองแห่งการเรียนรู้ที่เติบโตจากชุมชนและพื้นที่สำหรับการประกอบกิจการอุตสาหกรรมและคลังสินค้าในการจัดการฝั่งเมืองรวมจังหวัดพัทลุง	SDG04 สร้างหลักประกันว่าทุกคนมีการศึกษาที่มีคุณภาพอย่างครอบคลุมและเท่าเทียม และสนับสนุนโอกาสในการเรียนรู้ตลอดชีวิต	1) นักเรียน นักศึกษา และประชาชน มีความรู้ความเข้าใจเกี่ยวกับภูมิปัญญาท้องถิ่น เรียนรู้และเข้าใจบริบทชุมชน 2) นักเรียน นักศึกษา และประชาชน มีทักษะในการประกอบอาชีพและสร้างรายได้ให้ตนเองและชุมชนเพิ่มขึ้น 3) ปราชญ์ชุมชนเข้าใจกระบวนการรวมองค์ความรู้และเทคนิคการถ่ายทอดองค์ความรู้ 4) ชุมชนมีการจัดการองค์ความรู้ได้อย่างยั่งยืน และมีผู้สืบสานองค์ความรู้ภูมิปัญญาท้องถิ่นเพิ่มมากขึ้น 5) มีแหล่งเรียนรู้ที่ยั่งยืนเพิ่มมากขึ้น	ศอจ.พัทลุง	<b>3 กิจกรรม (งบป. 2,660,690 บาท)</b> <b>กิจกรรมที่ 1</b> จัดการความรู้แบบองค์รวมของปราชญ์ชาวบ้านและแหล่งเรียนรู้ภูมิปัญญาท้องถิ่นในจังหวัดพัทลุง (งบป.-130,040 บาท) ประชุมคณะทำงานและลงพื้นที่สำรวจแหล่งเรียนรู้ <b>กิจกรรมที่ 2</b> สืบสานมรดกแห่งปราชญ์ชาวบ้านและภูมิปัญญาท้องถิ่นในจังหวัดพัทลุง (งบป. 2,213,500 บาท) จัดค่ายเยาวชนเพื่อเรียนรู้ปราชญ์ชาวบ้าน จำนวน 1,200 คน พัฒนากิจกรรมอาชีพและแนวคิดธุรกิจนวัตกรรมจากภูมิปัญญาท้องถิ่น <b>กิจกรรมที่ 3</b> ส่งเสริมการเรียนรู้และถ่ายทอดภูมิปัญญาท้องถิ่นในจังหวัดพัทลุงสู่การพัฒนาที่ยั่งยืน (งบป. 306,150 บาท) เวทีประมวลผลงานภูมิปัญญาท้องถิ่นประยุกต์และสื่อสร้างสรรค์พลังแห่งภูมิปัญญา
โครงการโรงเรียนต้นแบบที่เปลี่ยนแปลงเชิงระบบโดยใช้นวัตกรรมจิตศึกษา	1,067,700	ด้านการพัฒนาและเสริมสร้างศักยภาพทรัพยากรมนุษย์ / ประเด็นที่ 11 การพัฒนาคนตลอดช่วงชีวิต	หมวดหมู่ที่ 12 ไทยมีกำลังคนสมรรถนะสูง มุ่งเรียนรู้อย่างต่อเนื่อง ตอบโจทย์การพัฒนาแห่งอนาคต	เสริมสร้างความมั่นคง มั่งคั่ง ยั่งยืน จากภูมิปัญญาท้องถิ่นในรูปแบบเมืองแห่งการเรียนรู้ที่เติบโตจากชุมชนและพื้นที่สำหรับการประกอบกิจการอุตสาหกรรมและคลังสินค้าในการจัดการฝั่งเมืองรวมจังหวัดพัทลุง	SDG04 สร้างหลักประกันว่าทุกคนมีการศึกษาที่มีคุณภาพอย่างครอบคลุมและเท่าเทียม และสนับสนุนโอกาสในการเรียนรู้ตลอดชีวิต	1) ผู้เรียนมีทักษะ EF (Executive Functions) ที่สูงขึ้นไม่น้อยกว่าร้อยละ 80 2) โรงเรียนต้นแบบที่เปลี่ยนแปลงเชิงระบบมีนวัตกรรมจิตศึกษา ร้อยละ 100 ของโรงเรียนที่เข้าร่วมโครงการ	ศอจ.พัทลุง	<b>4 กิจกรรม (งบป.1,067,700 บาท)</b> <b>กิจกรรมที่ 1</b> ออกแบบและวางแผนการนำนวัตกรรมจิตศึกษาไปใช้ในสถานศึกษา (งบป.542,200 บาท) <b>กิจกรรมที่ 2</b> การประเมินทักษะทางสมองเพื่อการบริหารจัดการชีวิตของนักเรียนก่อนใช้นวัตกรรมจิตศึกษา (งบป.191,600 บาท) <b>กิจกรรมที่ 3</b> การทดลองใช้นวัตกรรมจิตศึกษา (งบป.142,300 บาท) <b>กิจกรรมที่ 4</b> การประเมินทักษะทางสมองเพื่อการบริหารจัดการชีวิตของนักเรียนหลังใช้นวัตกรรมจิตศึกษา (งบป.191,600 บาท)
รวม	10,612,270							